



Baueffangwanne 2042, lackiert, Resedagrün mit Gitterrost

2042 / 2043



Art. Nr.: 4471-18-0000-4

550,75 €
~~UVP 697,89 €~~

(inkl. MwSt., zzgl. Versandkosten)

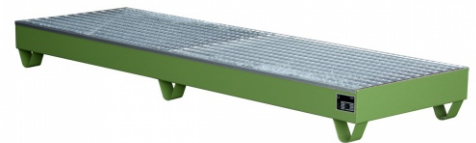

LIEFERZEIT: 13 -15 WERKTAGE

✔ SOFORT LIEFERBAR

Gewicht: 106 kg

Farbe: Resedagrün	Beschichtung: Lackiert	RAL-Farbe: RAL 6011
Stapelbar: Nein	Eigengewicht: 124 kg	Hersteller: Bauer Südlohn
Auffangvolumen: 222l	Kategorie: Auffangwannen	Höhe: 250mm
Tragkraft (kg/m²): 1000kg	Breite: 2400mm	



Zur Lagerung von Kleingebinden

Eigenschaften

- Konstruktion aus 3 mm Stahlblech
- 100 mm Unterfahrhöhe
- Mit Übereinstimmungserklärung (ÜHP) gem. StawaR
- Zugelassen für entzündbare Flüssigkeiten der GHS-Kategorien 1-3
- Zugelassen für gewässergefährdende Flüssigkeiten der GHS-Kategorien 1-4

Lagerung von 200-l-Fässern, auch mit 60-l-Fässern und Kleingebinden kombinierbar

Eigenschaften

- tion aus 3 mm Stahlblech
-  Unterfahrhöhe
- verzinkter Gitterrost (Tragfähigkeit 1000 kg/m²)
- Mit Übereinstimmungserklärung (ÜHP) gem. StawaR
- Zugelassen für entzündbare Flüssigkeiten der GHS-Kategorien 1-3
- Zugelassen für gewässergefährdende Flüssigkeiten der GHS-Kategorien 1-4

Typ	2000/2001	2002/2003	2008/2009	2010/2011	2016/2017	2018/2019	2026/2027	2028/2029
Auffangvolumen (l)	210	203	224	215	224	215	230	216
max. Anzahl (200-l-Fässer)	-	1	-	2	-	2	-	4
Gitterrost	-	v	-	v	-	v	-	v
Stützfüße (100 mm Unterfahrhöhe)	v	v	-	-	v	v	-	-
Abmessungen (LxBxH, mm)	800 x 800 x 460	800 x 800 x 460	1200 x 800 x 260	1200 x 800 x 260	1200 x 800 x 360	1200 x 800 x 360	1200 x 1200 x 185	1200 x 1200 x 185
RAL 2000 Gelborange	4471-02-0000-1	4471-01-0000-1	4471-10-0000-1	4471-09-0000-1	4471-08-0000-1	4471-07-0000-1	4471-17-0000-1	4471-18-0000-1
RAL 3000 Feuerrot	4471-02-0000-2	4471-01-0000-2	4471-10-0000-2	4471-09-0000-2	4471-08-0000-2	4471-07-0000-2	4471-17-0000-2	4471-18-0000-2
RAL 5012 Lichtblau	4471-02-0000-3	4471-01-0000-3	4471-10-0000-3	4471-09-0000-3	4471-08-0000-3	4471-07-0000-3	4471-17-0000-3	4471-18-0000-3
RAL 6011 Resedagrün	4471-02-0000-4	4471-01-0000-4	4471-10-0000-4	4471-09-0000-4	4471-08-0000-4	4471-07-0000-4	4471-17-0000-4	4471-18-0000-4
RAL 7005 Mausgrau	4471-02-0000-5	4471-01-0000-5	4471-10-0000-5	4471-09-0000-5	4471-08-0000-5	4471-07-0000-5	4471-17-0000-5	4471-18-0000-5
Feuerverzinkt	4471-02-0000-7	4471-01-0000-7	4471-10-0000-7	4471-09-0000-7	4471-08-0000-7	4471-07-0000-7	4471-17-0000-7	4471-18-0000-7



Übereinstimmungs-
erklärung (OHP)



- Entzündbare Flüssigkeiten der GHS-Kategorien 1-3
- Gewässergefährdende Flüssigkeiten der GHS-Kategorien 1-4