



## Baueffangwanne AM-4/A, lackiert, Mausgrau

AM-4/A



Art. Nr.: 4447-03-0000-5

**529,05 €**

~~UVP 672,61 €~~

(inkl. MwSt., zzgl. Versandkosten)

**LIEFERZEIT: 10 -12 WERKTAGE**

✔ **SOFORT LIEFERBAR**

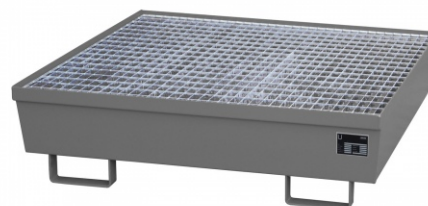

**Gewicht:** 88 kg

<b>Eigengewicht:</b> 88 kg	<b>Auffangvolumen:</b> 245l	<b>Farbe:</b> Mausgrau
<b>Beschichtung:</b> Lackiert	<b>Hersteller:</b> Bauer Südlohn	<b>Stapelbar:</b> Ineinander
<b>Kategorie:</b> Auffangwannen	<b>RAL-Farbe:</b> RAL 7005	<b>Tragkraft (kg/m²):</b> 1000kg
<b>Höhe:</b> 335mm	<b>Breite:</b> 1200mm	

## Lagerung von 200-l-Fässern, auch mit 60-l-Fässern und Kleingebinden kombinierbar

- Konstruktion aus 3 mm Stahlblech
- 100 mm Unterfahrhöhe
- Konische Bauform
- Ineinander stapelbar
- Verstärkt durch beidseitige Randprofilierung
- Transportabel mit Gabelhubwagen und Gabelstapler
- Mit verzinktem Gitterrost (AM) oder ohne Gitterrost (AO)
- Tragfähigkeit 1000 kg/m²
- Mit Übereinstimmungserklärung (ÜHP) gem. StawaR
- Zugelassen für entzündbare Flüssigkeiten der GHS-Kategorien 1-3
- Zugelassen für gewässergefährdende Flüssigkeiten der GHS-Kategorien 1-4

Typ	AM-1	AM-2	AM-4/A	AM-4/B	AO-1	AO-2	AO-4/A	AO-4/B
-----	------	------	--------	--------	------	------	--------	--------

max. Fass (200l)	1	2	4	4	-	-	-	-
Abmessungen (LxBxH, mm)	800 x 800 x 545	1200 x 800 x 415	1200 x 1200 x 335	2400 x 800 x 285	800 x 800 x 545	1200 x 800 x 415	1200 x 1200 x 335	2400 x 800 x 285
Auffangvolumen (l)	215	225	245	233	229	246	280	280
Gewicht lackiert / verzinkt (kg)	59 / 63	71 / 75	88 / 93	114 / 120	47 / 51	53 / 57	61 / 66	78 / 84
<b>RAL 2000 Gelborange</b>	4447-01-0000-1	4447-02-0000-1	4447-03-0000-1	4447-04-0000-1	4447-09-0000-1	4447-10-0000-1	4447-11-0000-1	4447-12-0000-1
<b>RAL 3000 Feuerrot</b>	4447-01-0000-2	4447-02-0000-2	4447-03-0000-2	4447-04-0000-2	4447-09-0000-2	4447-10-0000-2	4447-11-0000-2	4447-12-0000-2
<b>RAL 5012 Lichtblau</b>	4447-01-0000-3	4447-02-0000-3	4447-03-0000-3	4447-04-0000-3	4447-09-0000-3	4447-10-0000-3	4447-11-0000-3	4447-12-0000-3
<b>RAL 6011 Resedagrün</b>	4447-01-0000-4	4447-02-0000-4	4447-03-0000-4	4447-04-0000-4	4447-09-0000-4	4447-10-0000-4	4447-11-0000-4	4447-12-0000-4
<b>RAL 7005 Mausgrau</b>	4447-01-0000-5	4447-02-0000-5	<b>4447-03-0000-5</b>	4447-04-0000-5	4447-09-0000-5	4447-10-0000-5	4447-11-0000-5	4447-12-0000-5
<b>Feuerverzinkt</b>	4447-01-0000-7	4447-02-0000-7	4447-03-0000-7	4447-04-0000-7	4447-09-0000-7	4447-10-0000-7	4447-11-0000-7	4447-12-0000-7

