



## Baueffangwanne AM-4/A, lackiert, Mausgrau

AM-4/A



Art. Nr.: 4447-03-0000-5

**529,05 €**

~~UVP 672,61 €~~

(inkl. MwSt., zzgl. Versandkosten)

**LIEFERZEIT: 10 -12 WERKTAGE**

✔ **SOFORT LIEFERBAR**

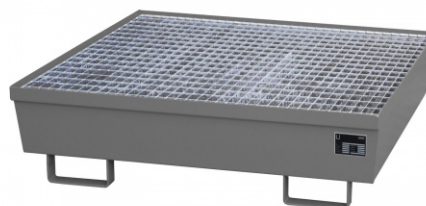

**Gewicht:** 88 kg

|                                  |                                  |                              |
|----------------------------------|----------------------------------|------------------------------|
| <b>Eigengewicht:</b> 88 kg       | <b>Auffangvolumen:</b> 245l      | <b>Farbe:</b> Mausgrau       |
| <b>Beschichtung:</b> Lackiert    | <b>Hersteller:</b> Bauer Südlohn | <b>Stapelbar:</b> Ineinander |
| <b>Kategorie:</b> Auffangwannen  | <b>RAL-Farbe:</b> RAL 7005       | <b>Breite:</b> 1200mm        |
| <b>Tragkraft (kg/m²):</b> 1000kg | <b>Höhe:</b> 335mm               |                              |

## Lagerung von 200-l-Fässern, auch mit 60-l-Fässern und Kleingebinden kombinierbar

- Konstruktion aus 3 mm Stahlblech
- 100 mm Unterfahrhöhe
- Konische Bauform
- Ineinander stapelbar
- Verstärkt durch beidseitige Randprofilierung
- Transportabel mit Gabelhubwagen und Gabelstapler
- Mit verzinktem Gitterrost (AM) oder ohne Gitterrost (AO)
- Tragfähigkeit 1000 kg/m²
- Mit Übereinstimmungserklärung (ÜHP) gem. StawaR
- Zugelassen für entzündbare Flüssigkeiten der GHS-Kategorien 1-3
- Zugelassen für gewässergefährdende Flüssigkeiten der GHS-Kategorien 1-4

|     |      |      |        |        |      |      |        |        |
|-----|------|------|--------|--------|------|------|--------|--------|
| Typ | AM-1 | AM-2 | AM-4/A | AM-4/B | AO-1 | AO-2 | AO-4/A | AO-4/B |
|-----|------|------|--------|--------|------|------|--------|--------|

| max. Fass (200l)                 | 1               | 2                | 4                     | 4                | -               | -                | -                 | -                |
|----------------------------------|-----------------|------------------|-----------------------|------------------|-----------------|------------------|-------------------|------------------|
| Abmessungen (LxBxH, mm)          | 800 x 800 x 545 | 1200 x 800 x 415 | 1200 x 1200 x 335     | 2400 x 800 x 285 | 800 x 800 x 545 | 1200 x 800 x 415 | 1200 x 1200 x 335 | 2400 x 800 x 285 |
| Auffangvolumen (l)               | 215             | 225              | 245                   | 233              | 229             | 246              | 280               | 280              |
| Gewicht lackiert / verzinkt (kg) | 59 / 63         | 71 / 75          | 88 / 93               | 114 / 120        | 47 / 51         | 53 / 57          | 61 / 66           | 78 / 84          |
| <b>RAL 2000 Gelborange</b>       | 4447-01-0000-1  | 4447-02-0000-1   | 4447-03-0000-1        | 4447-04-0000-1   | 4447-09-0000-1  | 4447-10-0000-1   | 4447-11-0000-1    | 4447-12-0000-1   |
| <b>RAL 3000 Feuerrot</b>         | 4447-01-0000-2  | 4447-02-0000-2   | 4447-03-0000-2        | 4447-04-0000-2   | 4447-09-0000-2  | 4447-10-0000-2   | 4447-11-0000-2    | 4447-12-0000-2   |
| <b>RAL 5012 Lichtblau</b>        | 4447-01-0000-3  | 4447-02-0000-3   | 4447-03-0000-3        | 4447-04-0000-3   | 4447-09-0000-3  | 4447-10-0000-3   | 4447-11-0000-3    | 4447-12-0000-3   |
| <b>RAL 6011 Resedagrün</b>       | 4447-01-0000-4  | 4447-02-0000-4   | 4447-03-0000-4        | 4447-04-0000-4   | 4447-09-0000-4  | 4447-10-0000-4   | 4447-11-0000-4    | 4447-12-0000-4   |
| <b>RAL 7005 Mausgrau</b>         | 4447-01-0000-5  | 4447-02-0000-5   | <b>4447-03-0000-5</b> | 4447-04-0000-5   | 4447-09-0000-5  | 4447-10-0000-5   | 4447-11-0000-5    | 4447-12-0000-5   |
| <b>Feuerverzinkt</b>             | 4447-01-0000-7  | 4447-02-0000-7   | 4447-03-0000-7        | 4447-04-0000-7   | 4447-09-0000-7  | 4447-10-0000-7   | 4447-11-0000-7    | 4447-12-0000-7   |

