



## Baueffangwanne AW-1/PE, lackiert, Lichtblau

AW-1/PE



Art. Nr.: 4471-34-0000-3

**738,45 €**

~~UVP 952,05 €~~

(inkl. MwSt., zzgl. Versandkosten)

**LIEFERZEIT: 13 -15 WERKTAGE**

✔ **SOFORT LIEFERBAR**

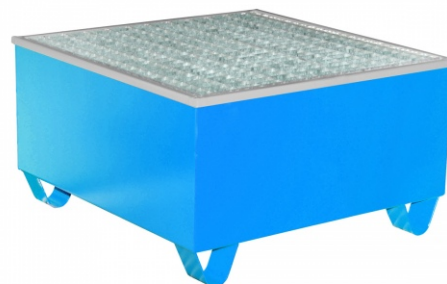

**Gewicht:** 72 kg

|                               |                                  |                                 |
|-------------------------------|----------------------------------|---------------------------------|
| <b>Stapelbar:</b> Nein        | <b>Auffangvolumen:</b> 200l      | <b>RAL-Farbe:</b> RAL 5012      |
| <b>Eigengewicht:</b> 73 kg    | <b>Hersteller:</b> Bauer Südlohn | <b>Kategorie:</b> Auffangwannen |
| <b>Beschichtung:</b> Lackiert | <b>Farbe:</b> Lichtblau          | <b>Breite:</b> 815mm            |
| <b>Höhe:</b> 470mm            | <b>Tragkraft (kg/m²):</b> 1000kg |                                 |

## Lagerung von Fässern à 200 Liter mit aggressiven Medien

- Konstruktion aus 3 mm Stahlblech
- 100 mm Unterfahrhöhe
- PE-Kunststoffeinsatz
- Klemmrahmen
- Verzinkter Gitterrost (Tragfähigkeit 1000 kg/m<sup>2</sup>)
- Mit Übereinstimmungserklärung (ÜHP) gem. StawaR
- Zugelassen für entzündbare Flüssigkeiten der GHS-Kategorien 1-3
- Zugelassen für gewässergefährdende Flüssigkeiten der GHS-Kategorien 1-4

| Typ   | AW-1/PE | AW-2/PE | AW-4/A/PE | AW-4/B/PE | AW 1000/PE | AW 1000-2/PE |
|---|---------|---------|-----------|-----------|------------|--------------|
| max. Anzahl (200l Fass / 1000l IBC Container) | 1 / -   | 2 / -   | 4 / -     | 4 / -     | - / 1      | - / 2        |

|                                     |                            |                     |                         |                     |                      |                         |
|-------------------------------------|----------------------------|---------------------|-------------------------|---------------------|----------------------|-------------------------|
| Abm.<br>mm:                         | 815 x 815<br>x 470         | 1215 x<br>815 x 365 | 1215 x<br>1215 x<br>290 | 2415 x<br>815 x 255 | 1475 x<br>1475 x 625 | 2665 x<br>1315 x<br>440 |
| Auffangvolumen (l)                  | 200                        | 210                 | 211                     | 218                 | 1000                 | 1000                    |
| Gewicht lackiert / verzinkt<br>(kg) | 73 / 77                    | 89 / 93             | 113 / 120               | 141 / 152           | 211 / 227            | 261 / 272               |
| <b>RAL 2000 Gelborange</b>          | 4471-34-<br>0000-1         | 4471-35-<br>0000-1  | 4471-30-<br>0000-1      | 4471-32-<br>0000-1  | 4402-93-<br>0000-1   | 4402-95-<br>0000-1      |
| <b>RAL 3000 Feuerrot</b>            | 4471-34-<br>0000-2         | 4471-35-<br>0000-2  | 4471-30-<br>0000-2      | 4471-32-<br>0000-2  | 4402-93-<br>0000-2   | 4402-95-<br>0000-2      |
| <b>RAL 5012 Lichtblau</b>           | <b>4471-34-<br/>0000-3</b> | 4471-35-<br>0000-3  | 4471-30-<br>0000-3      | 4471-32-<br>0000-3  | 4402-93-<br>0000-3   | 4402-95-<br>0000-3      |
| <b>RAL 6011 Resedagrün</b>          | 4471-34-<br>0000-4         | 4471-35-<br>0000-4  | 4471-30-<br>0000-4      | 4471-32-<br>0000-4  | 4402-93-<br>0000-4   | 4402-95-<br>0000-4      |
| <b>RAL 7005 Mausgrau</b>            | 4471-34-<br>0000-5         | 4471-35-<br>0000-5  | 4471-30-<br>0000-5      | 4471-32-<br>0000-5  | 4402-93-<br>0000-5   | 4402-95-<br>0000-5      |
| <b>Feuerverzinkt</b>                | 4471-34-<br>0000-7         | 4471-35-<br>0000-7  | 4471-30-<br>0000-7      | 4471-32-<br>0000-7  | 4402-93-<br>0000-7   | 4402-95-<br>0000-7      |



Übereinstimmungs-  
erklärung (OHP)



- Entzündbare Flüssigkeiten der GHS-Kategorien 1-3
- Gewässergefährdende Flüssigkeiten der GHS-Kategorien 1-4