



## Baueffangwanne AW-4/B/PE, feuerverzinkt

AW-4/B/PE



Art. Nr.: 4471-32-0000-7

**1.235,75 €**

~~UVP 1.606,40 €~~

(inkl. MwSt., zzgl. Versandkosten)

**LIEFERZEIT: 9 -10 WERKTAGE**

✔ **SOFORT LIEFERBAR**

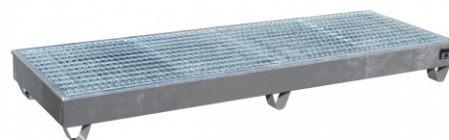

**Gewicht:** 145 kg

|                                  |                                    |                                  |
|----------------------------------|------------------------------------|----------------------------------|
| <b>Eigengewicht:</b> 152 kg      | <b>Stapelbar:</b> Nein             | <b>Hersteller:</b> Bauer Südlohn |
| <b>Kategorie:</b> Auffangwannen  | <b>Beschichtung:</b> Feuerverzinkt | <b>Auffangvolumen:</b> 203l      |
| <b>Tragkraft (kg/m²):</b> 1000kg | <b>Breite:</b> 2415mm              | <b>Höhe:</b> 255mm               |

## Lagerung von Fässern à 200 Liter mit aggressiven Medien

- Konstruktion aus 3 mm Stahlblech
- 100 mm Unterfahrhöhe
- PE-Kunststoffeinsatz
- Klemmrahmen
- Verzinkter Gitterrost (Tragfähigkeit 1000 kg/m²)
- Mit Übereinstimmungserklärung (ÜHP) gem. StawaR
- Zugelassen für entzündbare Flüssigkeiten der GHS-Kategorien 1-3
- Zugelassen für gewässergefährdende Flüssigkeiten der GHS-Kategorien 1-4

| Typ   | AW-1/PE | AW-2/PE | AW-4/A/PE | AW-4/B/PE | AW 1000/PE | AW 1000-2/PE |
|---|---------|---------|-----------|-----------|------------|--------------|
| max. Anzahl (200l Fass / 1000l IBC Container) | 1 / -   | 2 / -   | 4 / -     | 4 / -     | - / 1      | - / 2        |

|                                  |   |                |                |                |                       |                |                |
|----------------------------------|---|----------------|----------------|----------------|-----------------------|----------------|----------------|
| Abm.<br>mm:                      |  | 815 x          | 1215 x         | 1215 x         | 2415 x                | 1475 x         | 2665 x         |
|                                  |   | 815 x          | 815 x 365      | 1215 x         | 815 x 255             | 1475 x 625     | 1315 x         |
|                                  |   | 470            |                | 290            |                       |                | 440            |
| Auffangvolumen (l)               |   | 200            | 210            | 211            | 218                   | 1000           | 1000           |
| Gewicht lackiert / verzinkt (kg) |   | 73 / 77        | 89 / 93        | 113 / 120      | 141 / 152             | 211 / 227      | 261 / 272      |
| <b>RAL 2000 Gelborange</b>       |   | 4471-34-0000-1 | 4471-35-0000-1 | 4471-30-0000-1 | 4471-32-0000-1        | 4402-93-0000-1 | 4402-95-0000-1 |
| <b>RAL 3000 Feuerrot</b>         |   | 4471-34-0000-2 | 4471-35-0000-2 | 4471-30-0000-2 | 4471-32-0000-2        | 4402-93-0000-2 | 4402-95-0000-2 |
| <b>RAL 5012 Lichtblau</b>        |   | 4471-34-0000-3 | 4471-35-0000-3 | 4471-30-0000-3 | 4471-32-0000-3        | 4402-93-0000-3 | 4402-95-0000-3 |
| <b>RAL 6011 Resedagrün</b>       |   | 4471-34-0000-4 | 4471-35-0000-4 | 4471-30-0000-4 | 4471-32-0000-4        | 4402-93-0000-4 | 4402-95-0000-4 |
| <b>RAL 7005 Mausgrau</b>         |   | 4471-34-0000-5 | 4471-35-0000-5 | 4471-30-0000-5 | 4471-32-0000-5        | 4402-93-0000-5 | 4402-95-0000-5 |
| <b>Feuerverzinkt</b>             |   | 4471-34-0000-7 | 4471-35-0000-7 | 4471-30-0000-7 | <b>4471-32-0000-7</b> | 4402-93-0000-7 | 4402-95-0000-7 |



Übereinstimmungs-  
erklärung (OHP)



- Entzündbare Flüssigkeiten der GHS-Kategorien 1-3
- Gewässergefährdende Flüssigkeiten der GHS-Kategorien 1-4