



Baueffangwanne AW-1/PE, lackiert, Lichtblau

AW-1/PE



Art. Nr.: 4471-34-0000-3

738,45 €
~~UVP 952,05 €~~

(inkl. MwSt., zzgl. Versandkosten)

LIEFERZEIT: 13 -15 WERKTAGE

✓ SOFORT LIEFERBAR

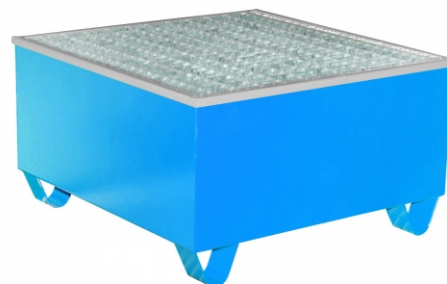

Gewicht: 72 kg

Eigengewicht: 73 kg	Hersteller: Bauer Südlohn	Kategorie: Auffangwannen
Beschichtung: Lackiert	Farbe: Lichtblau	Stapelbar: Nein
Auffangvolumen: 200l	RAL-Farbe: RAL 5012	Breite: 815mm
Höhe: 470mm	Tragkraft (kg/m²): 1000kg	

Lagerung von Fässern à 200 Liter mit aggressiven Medien

- Konstruktion aus 3 mm Stahlblech
- 100 mm Unterfahrhöhe
- PE-Kunststoffeinsatz
- Klemmrahmen
- Verzinkter Gitterrost (Tragfähigkeit 1000 kg/m²)
- Mit Übereinstimmungserklärung (ÜHP) gem. StawaR
- Zugelassen für entzündbare Flüssigkeiten der GHS-Kategorien 1-3
- Zugelassen für gewässergefährdende Flüssigkeiten der GHS-Kategorien 1-4

Typ	AW-1/PE	AW-2/PE	AW-4/A/PE	AW-4/B/PE	AW 1000/PE	AW 1000-2/PE
max. Anzahl (200l Fass / 1000l IBC Container)	1 / -	2 / -	4 / -	4 / -	- / 1	- / 2

Abm. (LxBxH, mm): 	815 x 815 x 470	1215 x 815 x 365	1215 x 1215 x 290	2415 x 815 x 255	1475 x 1475 x 625	2665 x 1315 x 440
Auffangvolumen (l)	200	210	211	218	1000	1000
Gewicht lackiert / verzinkt (kg)	73 / 77	89 / 93	113 / 120	141 / 152	211 / 227	261 / 272
RAL 2000 Gelborange	4471-34-0000-1	4471-35-0000-1	4471-30-0000-1	4471-32-0000-1	4402-93-0000-1	4402-95-0000-1
RAL 3000 Feuerrot	4471-34-0000-2	4471-35-0000-2	4471-30-0000-2	4471-32-0000-2	4402-93-0000-2	4402-95-0000-2
RAL 5012 Lichtblau	4471-34-0000-3	4471-35-0000-3	4471-30-0000-3	4471-32-0000-3	4402-93-0000-3	4402-95-0000-3
RAL 6011 Resedagrün	4471-34-0000-4	4471-35-0000-4	4471-30-0000-4	4471-32-0000-4	4402-93-0000-4	4402-95-0000-4
RAL 7005 Mausgrau	4471-34-0000-5	4471-35-0000-5	4471-30-0000-5	4471-32-0000-5	4402-93-0000-5	4402-95-0000-5
Feuerverzinkt	4471-34-0000-7	4471-35-0000-7	4471-30-0000-7	4471-32-0000-7	4402-93-0000-7	4402-95-0000-7



Übereinstimmungs-
erklärung (OHP)



- Entzündbare Flüssigkeiten der GHS-Kategorien 1-3
- Gewässergefährdende Flüssigkeiten der GHS-Kategorien 1-4