



Baueffangwanne AW 60-1/M, lackiert, Mausgrau

AW 60-1/M



Art. Nr.: 4471-56-0000-5

254,75 €

~~UVP 311,73 €~~

(inkl. MwSt., zzgl. Versandkosten)

LIEFERZEIT: 7 -8 WERKTAGE

SOFORT LIEFERBAR

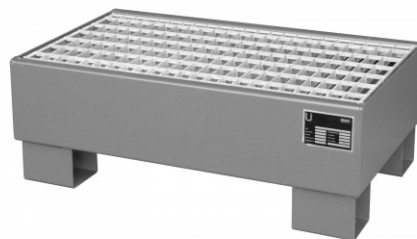

Gewicht: 32 kg

Beschichtung: Lackiert	Farbe: Mausgrau	Stapelbar: Nein
RAL-Farbe: RAL 7005	Eigengewicht: 34 kg	Kategorie: Auffangwannen
Auffangvolumen: 61l	Hersteller: Bauer Südlohn	Tragkraft (kg/m²): 1000kg
Höhe: 290mm	Breite: 800mm	

Lagerung von Fässern à 60 Liter, auch mit Kleingebinden kombinierbar

- Konstruktion aus 3 mm Stahlblech
- 100 mm Unterfahrhöhe
- Mit verzinktem Gitterrost
- Tragfähigkeit 1000 kg/m²
- Mit Übereinstimmungserklärung (ÜHP) gem. StawaR
- Zugelassen für entzündbare Flüssigkeiten der GHS-Kategorien 1-3
- Zugelassen für gewässergefährdende Flüssigkeiten der GHS-Kategorien 1-4

Typ	AW 60-1/M	AW 60-2/M	AW 60-3/M
max. Anzahl (60l Fass)	2	4	6
Abmessungen (LxBxH, mm)	800 x 500 x 290	900 x 800 x 220	1300 x 800 x 205
Auffangvolumen (l)	61	61	74

Gewicht	34 / 37	46 / 49	58 / 62
 RAL 2002 Gelborange	4471-56-0000-1	4471-57-0000-1	4471-58-0000-1
RAL 3000 Feuerrot	4471-56-0000-2	4471-57-0000-2	4471-58-0000-2
RAL 5012 Lichtblau	4471-56-0000-3	4471-57-0000-3	4471-58-0000-3
RAL 6011 Resedagrün	4471-56-0000-4	4471-57-0000-4	4471-58-0000-4
RAL 7005 Mausgrau	4471-56-0000-5	4471-57-0000-5	4471-58-0000-5
Feuerverzinkt	4471-56-0000-7	4471-57-0000-7	4471-58-0000-7



Übereinstimmungs-
erklärung (ÜHP)



- Entzündbare Flüssigkeiten der GHS-Kategorien 1-3
- Gewässergefährdende Flüssigkeiten der GHS-Kategorien 1-4