



## Ba Bodenschutzwanne BSW 124, 2000 x 1000 x 123 m, 178 l

BSW 124



Art. Nr.: 4446-54-0000-7

**683,35 €**

~~UVP 862,18 €~~

(inkl. MwSt., zzgl. Versandkosten)

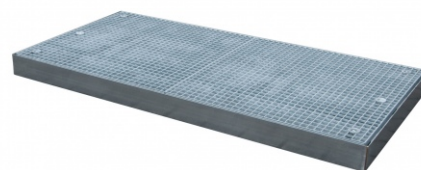

**LIEFERZEIT:** 13 -15 WERKTAGE

✔ SOFORT LIEFERBAR

**Gewicht:** 155 kg

**Beschichtung:** Verzinkt

**Stapelbar:** Nein

**Hersteller:** Bauer Südlohn

**Auffangvolumen:** 178l

**Eigengewicht:** 155 kg

**Kategorie:** Bodenschutzwannen

**Tragkraft (kg/m<sup>2</sup>):** 5000kg

**Höhe:** 123mm

**Breite:** 2000mm

## Befahrbare Bodenschutzwanne zum Lagern und Abfüllen

- Flächenlast 5000 kg/m<sup>2</sup>
- Traglast 500 kg
- Mit Hubwagen oder Stapler befahrbar
- Modular, bestehend wahlweise aus:
  - Auffahrrampen Typ AR
  - Auffahrecken Typ AE
  - Kreuzverbinder Typ KV, verzinkt
  - Wannerverbinder Typ WV, verzinkt
- Bauhöhe 123 mm, mit verzinktem Gitterrost
- Mit Übereinstimmungserklärung (ÜHP) gem. StawaR
- Zugelassen für entzündbare Flüssigkeiten der GHS-Kategorien 1-3
- Zugelassen für gewässergefährdende Flüssigkeiten der GHS-Kategorien 1-4

 Typ	Bodenschutzwanne BSW 121	Bodenschutzwanne BSW 122	Bodenschutzwanne BSW 123	Bodenschutzwanne BSW 124	Bodensch...
	500 x 500 x 123	1000 x 500 x 123	1000 x 1000 x 123	2000 x 1000 x 123	2500 ...
Abmessungen (LxBxH, mm)					
Auffangvolumen (l)	22	40	80	178	111
Gewicht (kg)	25	46	80	155	111
Artikel-Nr.	4446-51-0000-7	4446-52-0000-7	4446-53-0000-7	<b>4446-54-0000-7</b>	4446-

Typ	Auffahrrampe AR 121	Auffahrrampe AR 122	Auffahrrampe AR 123	Auffahrrampe AR 124	Auffahrecke AE 124
Abmessungen (LxBxH, mm)	500 x 1120 x 1230	1000 x 1120 x 123	2000 x 1120 x 123	2500 x 1120 x 123	1120 x 1120 x 123
Gewicht (kg)	26	50	97	120	23
Artikel-Nr.	4446-61-0000- 7	4446-62-0000- 7	4446-63-0000- 7	4446-64-0000- 7	4446-65- 0000-7

Typ	Wannenverbinder WV 121	Wannenverbinder WV 122	Wannenverbinder WV 123	Wannenverbinder WV 124
Länge (mm)	500	1000	2000	2500
Artikel-Nr.	4446-57-0000-7	4446-58-0000-7	4446-59-0000-7	4446-60-0000-7

