



## Bauer Teleskop-Lader KTH 2,5, lackiert, Lichtblau

KTH 2,5



Art. Nr.: 4430-02-0000-3

**1.826,00 €**

~~UVP 2.535,99 €~~

(inkl. MwSt., zzgl. Versandkosten)



**LIEFERZEIT: 13 -15 WERKTAGE**

✔ **SOFORT LIEFERBAR**

**Gewicht:** 203 kg

<b>Kategorie:</b> Lastaufnahmemittel	<b>Aufnahme-Innenabstand:</b> 156mm	<b>Eigengewicht:</b> 218 kg
<b>Aufnahme-Innenbreite:</b> 184mm	<b>Beschichtung:</b> Lackiert	<b>Hersteller:</b> Bauer Südlohn
<b>Aufnahme-Innenhöhe:</b> 84mm	<b>Farbe:</b> Lichtblau	<b>RAL-Farbe:</b> RAL 5012
<b>Stapelbar:</b> Nein	<b>Tragkraft:</b> 2500 kg	<b>gpsr_manufacturer_housenumber:</b> 62
<b>Länge:</b> 2210mm	<b>gpsr_manufacturer_name:</b> BAUER GmbH	<b>gpsr_manufacturer_homepage:</b> <a href="https://www.bauer-suedlohn.de/">https://www.bauer-suedlohn.de/</a>
<b>gpsr_manufacturer_email:</b> <a href="mailto:info@bauer-suedlohn.de">info@bauer-suedlohn.de</a>	<b>gpsr_manufacturer_country:</b> Deutschland	<b>gpsr_manufacturer_street:</b> Eichendorffstr.
<b>Breite:</b> 540mm	<b>gpsr_manufacturer_postalcode:</b> 46354	<b>Höhe:</b> 560mm
<b>gpsr_manufacturer_city:</b> Südlohn		

## Der Teleskop-Lader vergrößert die Reichweite des Gabelstaplers



- Stahlkonstruktion
- Innenliegender teleskopierbarer Teil 8-fach ausziehbar, jede Position mit Steckbolzen gesichert
- Kettensicherung gegen unbeabsichtigtes Abrutschen
- 2 Wirbellasthaken
- Höhenverstellbar, jede Position mit Steckbolzen gesichert

Typ	KTH 2,5	KTH 5,0
max. Tragfähigkeit (kg)	2500	5000
Abmessungen (LxBxH, mm)	2210 x 540 x 555	2210 x 550 x 600
Gewicht lack./verz. (kg)	218 / 239	246 / 265
RAL 2000 Gelborange	4430-02-0000-1	4430-03-0000-1
RAL 3000 Feuerrot	4430-02-0000-2	4430-03-0000-2
RAL 5012 Lichtblau	<b>4430-02-0000-3</b>	4430-03-0000-3
RAL 6011 Resedagrün	4430-02-0000-4	4430-03-0000-4
RAL 7005 Mausgrau	4430-02-0000-5	4430-03-0000-5
Feuerverzinkt	4430-02-0000-7	4430-03-0000-7

**Hinweis**

Beachten Sie die Tragfähigkeit des Gabelstablers

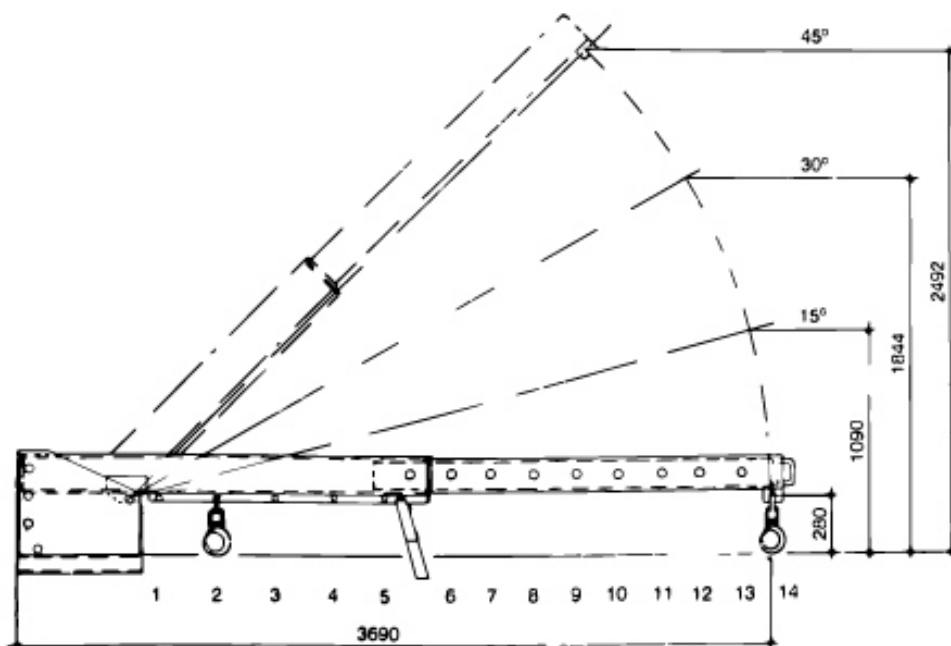

Position	1	2	3	4	5	6	7	8	9	10	11	12	13	14
----------	---	---	---	---	---	---	---	---	---	----	----	----	----	----



Abst. (mm)	695	990	1285	1580	1825	2090	2290	2490	2690	2890	3090	3290	3490	3690
Trag (kg) 2,5	2500	2500	2500	1800	1400	1200	1050	950	850	770	700	650	600	560
Traglast KTH 5,0 (kg)	5000	3550	2750	2250	1950	1700	1550	1400	1300	1200	1150	1050	1000	950

Einfahrtaschen-Innenmaße (mm)				
		A	B	C
	KTH 2,5	156	184	84
	KTH 5,0	166	184	84